

W trosce o Pacjenta

# WARDA

## POZYCJONERY, PODKŁADKI i MATERACE PPRZECIWODLEŻYNOWE



- Wykonane z lepkosprężystej masy polimerowej;
- Wolne od silikonu i lateksu;
- Idealnie dopasowują się do ludzkiego ciała;
- Bezpieczne w radioterapii; przeierne dla promieni RTG;
- Dopuszczone do stosowania z MRI;
- Łatwe do naprawy;
- Zmniejszają nacisk punktowy i zabezpieczają skórę pacjenta przed uszkodzeniem nerwów oraz powstawaniem odleżyn i owrzodzeń;
- Wskazane do stosowania w zakresach temperatur od  $-29^{\circ}\text{C}$  do  $70^{\circ}\text{C}$ ;
- Łatwe w utrzymaniu czystości i pielęgnacji;
- Możliwe długotrwałe użytkowanie;
- Certyfikat CE;
- Certyfikat ISO 9001:2008

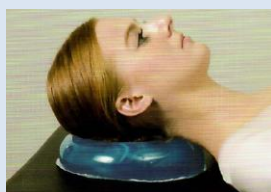

1101-1	28*24*14	cm	(Piankowy trzon)
1101-2	25*20*10	cm	
1101-4	23*20*6	cm	

Miękkie i twarde kombinacje polimerowe

1101-3	23*20*11	cm	
1101-6	28*24*14	cm	
1101-7	18*22*6	cm	
1101-8	20*16*11	cm	(Pediatriczny)
1101-9	21*18*11	cm	(Pediatriczny)
1101-11	23*20*11,5	cm	(Przezroczysty)
1101-12	24*20*13	cm	(Przezroczysty)
1101-13	24*20*13	cm	
1101-14	30*24*15	cm	(pianka/ jednorazowego użytku)

ZASTOSOWANIE:

w celu ochrony i wsparcia głowy i twarzy w chirurgii, w celu ułatwienia znieczulenia ogólnego i utrzymania drożności dróg oddechowych.

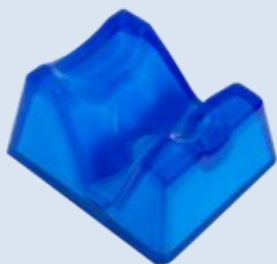

1101-1



1101-2

Przeznaczony po operacjach oczu



1101-3  
1101-9  
1101-13



1101-4



1101-11/12



1101-7



1101-14 / pianka  
(jednorazowego użytku)



1101-17 Regulowana podstawa do ułożenia głowy z lustrem odbijającym

1101-18 Jednorazowa poduszka piankowa do 1101-17  
12 par / karton

## POZYCJONER GŁOWY - PIERŚCIEN

# 1102

1102-1	20*7*7	cm	
1102-2	20*7*5	cm	
1102-3	14*5*3	cm	(Pediatriczny)
1102-4	10*4*2,5	cm	(Pediatriczny)
1102-5	8*3*2	cm	(Neonatologiczny)
1102-6	20*7*3	cm	
1102-7	14*7*2,5	cm	(Pediatriczny)
1102-8	14*5*2,5	cm	(Pediatriczny)
1102-9	18*10*3,5	cm	
1102-10	20*12*3,5	cm	
1102-11	22*15*3,5	cm	

### ZASTOSOWANIE:

Do ochrony i wspomagania głowy i twarzy w operacjach okulistycznych oraz ogólnej chirurgii plastycznej.



## POZYCJONER - PODKOWA / ROGAL

# 1103

### ZASTOSOWANIE:

Stosowane do wszystkich operacji okulistycznych, plastycznych i chirurgii ogólnej.

1103-1	20*7*7	cm	
1103-2	20*7*5	cm	
1103-3	14*5*3	cm	(Pediatriczny)
1103-4	10*4*2,5	cm	(Pediatriczny)
1103-5	8*3*2	cm	(Neonatologiczny)
1103-6	20*7*3	cm	



1103-7	20*7*5	cm	
--------	--------	----	--



1103-8	20*7*5	cm	
--------	--------	----	--



## UNIVERSALNY POZYCJONER GŁOWY

# 1104

1104 18\*18\*8 cm

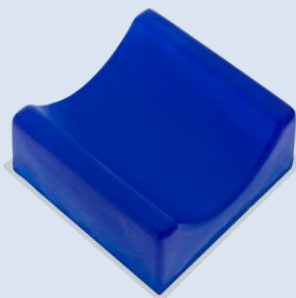

### ZASTOSOWANIE:

Służy do podtrzymywania i ochrony głowy i szyi w pozycji leżącej na plecach. Stosowany również do ochrony ramion, bioder i kolan w pozycjach bocznych.

## POZYCJONER WSPOMAGAJĄCY UŁOŻENIE GŁOWY

# 1105

**ZASTOSOWANIE:** Służy do ochrony i wsparcia głowy w chirurgii okulistycznej, ust i twarzy. Podkładka zapewnia komfort w znieczuleniu miejscowym pacjenta.

1105-1 23\*23\*4 cm  
1105-2 22\*19\*6 cm  
1105-3 24\*22\*7 cm  
1105-4 15\*15\*3.5 cm



1105-1 /3

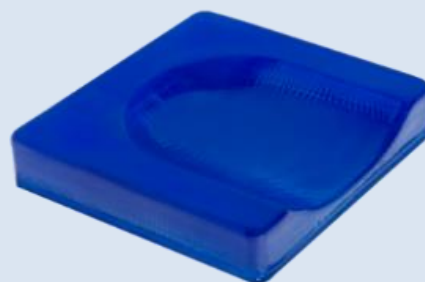

1105- 3

## POZYCJONERY BLOKOWE

# 1106

**ZASTOSOWANIE:** Zmniejszają nacisk punktowy ciała, rozkładają równomiernie siłę nacisku i zapewniają komfort pacjentowi. Wspierają i zabezpieczają ciało pacjenta w pozycjach bocznych.

1106-1 25\*23\*6 cm  
1106-2 25\*18\*3 cm  
1106-3 45\*15\*10 cm

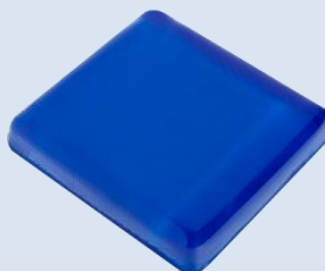

1106-1/2

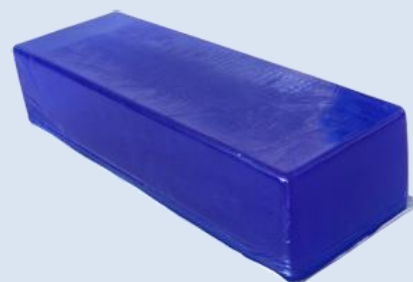

1106-3

## POZYCJONER GŁOWY Z KSZTAŁCIE MISY

# 1107

1107-1	20*5 8*2	cm
1107-2	14*3 6*1,5	cm (Pediatriczny)
1107-3	20*5 8,5*3	cm



### ZASTOSOWANIE:

Pozycja horyzontalna pacjenta (OIOM, operacje głowy); służy do wspierania i ochrony głowy.

## PODKOWA ZE WZMOCNIENIEM

# 1108

1108-1	20*5,5	cm
1108-2	14*3,5	cm (Pediatriczny)



**ZASTOSOWANIE:** Pacjent ułożony komfortowo w trakcie zabiegu; podkładka ma za zadanie chronić i wspierać twarz i głowę.

## PIERŚCIEŃ WYPROFILOWANY

# 1109

**ZASTOSOWANIE:** Podkładka pozycjonująca w kształcie pierścienia z wcięciem sinusoidalnym do operacji wykonywanych w pozycji na plecach: np. głowa, laryngologia.

1109-1	20*7*4	cm
1109-2	20*9*5	cm



## POZYCJONOWANIE PODCZAS OPERACJI TARCZYCY

# 1110

**ZASTOSOWANIE:** Pozycjoner przeznaczony do ochrony i wspierania szyi pacjenta w operacjach tarczycy. Zastosowanie zapewnia bardziej komfortowy kąt widzenia dla chirurga.

1110-1	40*30*5	cm	(na bazie pianki)
1110-2	14*4,5 6*3	cm	
1110-3	48*39*9	cm	
1110-4	40*30*8	cm	(Pediatriczny)

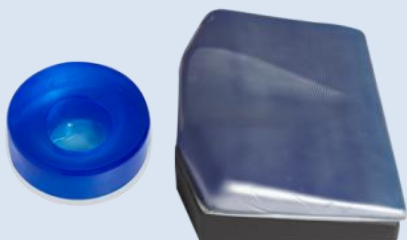

1110-2

1110-1



1110-3



1110-4

Stosowanie 1110-1 zalecane razem z 1110-2

## UNIWERALNY PODKŁAD POZYCJONUJĄCY

# 2101

2101-1	40*16*1	cm
2101-2	60*16*1	cm
2101-3	75*16*2	cm
2101-4	50*15*1.5	cm



### ZASTOSOWANIE:

Standardowe pozycjonowanie zapewniające ochronę ramion, łokci i przedramienia pacjenta.

## POZYCJONER ZABEZPIEZAJĄCY ŁOKCIE

# 2102

2102	40*15*1,5	cm
------	-----------	----



### ZASTOSOWANIE:

Ochrona łokcia oraz nerwu łokciowego.

## ZABEZPIECZENIE NADGARSTKÓW

# 2103

2103	25*5*1	cm	(całkowita dł. 103 cm)
2103-1	32*5*1	cm	(całkowita dł. 103 cm)



### ZASTOSOWANIE:

Mocowanie i zabezpieczanie nadgarstka i nerwów okolic nadgarstka.



## POZYCJONER POZYCJI BOCZNEJ

# 3101

3101-1	72*46*15	cm	(na bazie gąbki)
3101-2	70*50*16	cm	(baza piankowa)



**ZASTOSOWANIE:** Wszystkie pozycje lateralne; pozycjoner zapewnia ochronę kończyn górnych i ramion, łagodząc nacisk na układ nerwowy.

## POZYCJONER POD KLATKĘ PIERSIOWĄ

# 3102

**ZASTOSOWANIE:** Chroni i zmniejsza nacisk na klatkę piersiową. Zapewnia wolną przestrzeń dla okolic brzucha pacjenta. Pomaga w utrzymaniu prawidłowych czynności układu oddechowego i krążenia w okolicach kręgosłupa szyjnego i lędźwiowego.

3102-1	63*46*15	cm	(na bazie gąbki- WKŁĘŚŁY)
3102-3	60*49*18	cm	(na bazie gąbki- WYPUKŁYY)

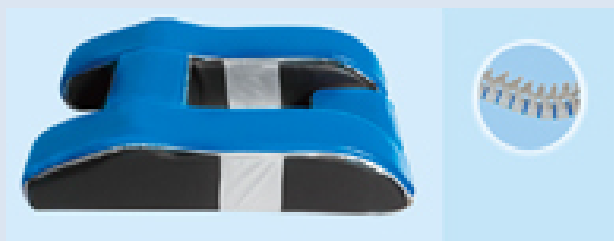

3102-1



3102-3

## POZYCJONER KLATKI PIERSIOWEJ

# 3103

**ZASTOSOWANIE:** Podkładka Stosowana w celu ochrony klatki piersiowej - ułatwia czynności układu oddechowego i krążenia, zabezpiecza przed powstawaniem odleżyn przy operacjach kiedy pacjent leży na brzuchu. Podkładka może być również używana do wspomaganie operacji ramienia podczas zabiegu resuscytacji oraz do rozluźniania całej klatki piersiowej podczas operacji

3103	50*20*7	cm	
3103-1	50*20*7	cm	(Rdzeń z pianki)
3103-2	7*4*4	cm	(Pediatriczny)
3103-3	14*4*4	cm	
3103-4	25*15*4	cm	
3103-5	30*12*4	cm	



## PODKŁADKA BIODRA

# 3104

3104	50*40*1,5	cm
3104-14	50*50*3	cm
3104-15	46*21*2.8	cm



**ZASTOSOWANIE:** Stosowana dla ochrony kości krzyżowej oraz jej okolic celem ograniczenia ucisku podczas siedzenia.

## PODKŁADKA POZYCJONUJĄCA / HEMOROIDY

# 3104-2

3104-2	40*30*5	cm
--------	---------	----



**ZASTOSOWANIE:** Podkładka pomaga zredukować nacisk ciała w pozycji siedzącej, ułatwia powrót krążenia i zwiększa siłę zwieracza odbytu. Poduszka pomaga złagodzić miejscowo chorobę i zmniejsza ból po operacji.

## PODKŁADKA DO SIEDZENIA Z PĘCHERZYKAMI (KOLCAMI)

# 3104-1/7

**ZASTOSOWANIE:** Podkładka przeznaczona do siedzenia celem ochrony kręgosłupa oraz skóry .

3104-1	50*40*1.8	cm
3104-3	40*41*1.8	cm
3104-4	43*41*1.8	cm
3104-5	46*41*1.8	cm
3104-6	46*41*2.8	cm
3104-7	50*41*2.8	cm

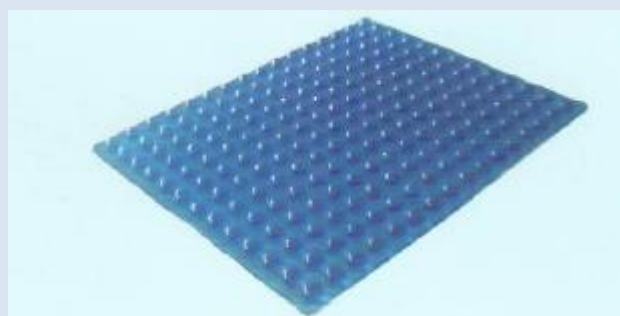



## POZYCJONER OCHRONY KROCZA

# 3105

3105 27\*20\*1,5 cm



### ZASTOSOWANIE:

Pozycjoner stosowany aby uniknąć ucisku w okolicach krocza.

## PAS PRZYTRZYMUJĄCY PACJENTA

# 3106

3106 60\*7 \*1 cm (Całkowita dł. 200 cm )

3106 -1 60\*14 \*1 cm (Całkowita dł. 200 cm )



### ZASTOSOWANIE:

Pas stosowany do mocowania ciała i stawów pacjenta unikając uszkodzenia tkanek.

## PODKŁADKA POZYCJONUJĄCA WĄSKA

# 3106

**ZASTOSOWANIE:** Podkładka stosowana z opaską uciskową, aby zapobiec uszkodzeniu skóry lub tkanki pacjenta w trakcie nacisku opaski uciskowej

3106-2 40\*9\*0.8 cm

3106-3 60\*11\*0.8 cm

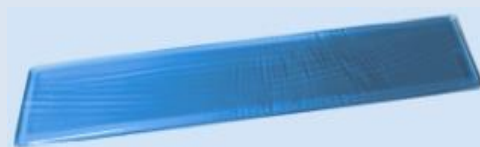

## POZYCJONER UKOŚNY / POZYCJA POCHYŁA

# 3107

**ZASTOSOWANIE:** Pozycjoner zaprojektowany do podtrzymywania i ochrony przed uciskiem okolic wątroby i śledziony w operacjach bocznych lub na plecach. Pozycjonery pomagają chirurgom w pełni rozszerzyć pole widzenia operacyjnego.

3107-1 30\*18\*7/3 cm

3107-2 25\*15\*6/2 cm

3107-3 30\*22\*5/1 cm

3107-4 30\*13\*5/2 cm

3107-5 30\*18\*12/8 cm

3107-6 50\*12\*10/4 cm

3107-9 35\*15\*6/2 cm

3107-10 36\*32\*9/0 cm



## PODPORA W KSZTAŁCIE BLOKU POZYCJONUJĄCEGO

# 3109

**ZASTOSOWANIE:** Podkładki są zaprojektowane tak, aby zapewniać odpowiednie pozycjonowanie oraz zapewniać ochronę i wsparcie kostki, kolana i ramienia podczas operacji w pozycji odchylonej na wznak. Podkładki mogą być również używane do ochrony i wspierania ramion, klatki piersiowej i kości biodrowej w operacjach w pozycji na brzuchu oraz do ochrony pod pachami w operacjach bocznych.

3109-2	40*12*10	cm
3109-3	30*12*10	cm
3109-4	20*12*10	cm
3109-5	10*5*5	cm (Pediatriczny)
3109-6	20*5*5	cm
3109-9	30*7*7	cm
3109-10	40*10*9.5	cm
3109-11	30*10*9.5	cm
3109-14	32.5*17.5*7.5cm	
3109-7	25*12,5*5	cm
3109-8	28*12*5	cm
3109-12	25*11.5*5	cm
3109-13	35*11.5*	6cm



## PÓŁWAŁKI POZYCJONUJĄCE

# 4101

4101-1	30*15*7	cm	
4101-2	30*10*4	cm	
4101-3	50*15*7	cm	
4101-4	50*10*4	cm	
4101-5	30*10*7,5	cm	
4101-6	50*10*7	cm	
4101-7	30*15*7	cm	(rdzeń z pianki)
4101-8	50*15*7	cm	(rdzeń z pianki)
4101-9	20*15*7	cm	
4101-10	20*10*7	cm	(Pediatriczny)
4101-11	40*15*7	cm	
4101-12	50*15*10	cm	
4101-13	50*10*10	cm	
4101-14	50*15*12	cm	
4101-15	25*10*7	cm	(Pediatriczny)
4101-16	30*22*5	cm	
4101-17	40*15*4	cm	
4101-21	40*10*10	cm	
4101-22	29*10*6	cm	
4101-23	34.5*12*7	cm	
4101-24	32.5*17.5*14	cm	
4101-25	40*17.5*14	cm	

### ZASTOSOWANIE:

Zaprojektowane dla ochrony klatki piersiowej i kości biodrowej w pozycji „na brzuchu”, do ochrony kolan i stóp w pozycji „na plecach”, oraz pod pachami w chirurgii bocznej. Dzięki różnorodności rozmiarów mogą być wykorzystane jako pozycjonery w wielu operacjach.

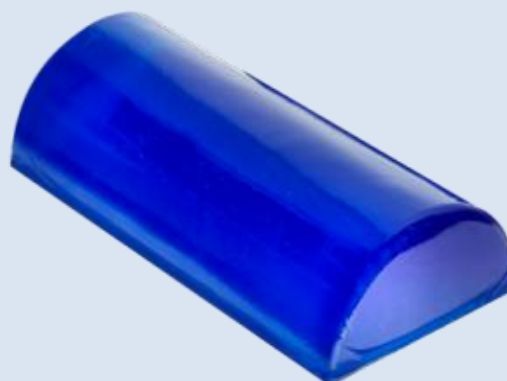

## POZYCJONER WYPROFILOWANY POD RAMIĘ / NOGĘ

# 4102

**ZASTOSOWANIE:** przeznaczony do ochrony kolan i ramion w zabiegach chirurgicznych - pozycja „na brzuchu” oraz pozycja boczna.

4102-1	50*15*4	cm
4102-2	40*15*4	cm
4102-3	60*15*4	cm
4102-4	52*14,5*5,5	cm
4102-5	60*15*6	cm
4102-6	60*15*6	cm
4102-7	30*15*4	cm
4102-8	30*10*3	cm

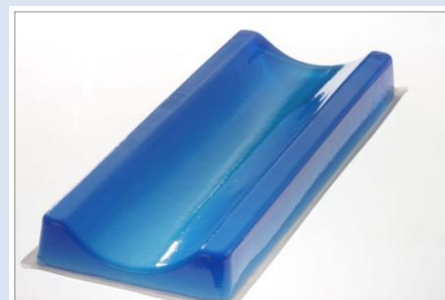

## OCHRONA PIĘT

# 4103

**ZASTOSOWANIE:** Podkładki 4103 i 4103-1 zabezpieczają oraz chronią kostkę i piętę pacjenta dzięki wyprofilowaniu i możliwości umieszczenia pięty w wycięciu kubka. 4103-1 może być również stosowany do wspomagania szyi w operacjach na plecach.

4103	15*8*4,5	cm
4103-1	18*10*7	cm



4103



4103-1

## OCHRONA PIĘT I KOSTEK

**ZASTOSOWANIE:** Ochraniacze z zapięciem na rzepy zaprojektowane do ochrony pięty i kostek w operacjach na plecach i bocznych.

4103-3	32*20*1.3	cm
--------	-----------	----



4103-4 34\*21\*1.0 cm



**ZASTOSOWANIE:** Pozycjonery stosowane w kombinacjach z innymi kształtami pozycjonerów; zapobiegają skutecznie powstawaniu odleżyn zwłaszcza w pozycji bocznej i ginekologicznej.

4104-1	30*20*1,5	cm
4104-2	40*24*1,5	cm
4104-3	50*30*1,5	cm
4104-4	17*11*1,5	cm
4104-5	50*15*3	cm
4104-6	75*30*1,5	cm
4104-7	40*15*5	cm
4104-9	17*11*2	cm
4104-10	75*50*2	cm



4104-11	50*30*0.6	cm
4104-12	66*41*1.5	cm
4104-16	70*55*0.8	cm

**ZASTOSOWANIE:** Podkładka/ materacyk do stanowisk grzewczych - transparentny.

## POZYCJONER TRAPEZ

## 4104

**ZASTOSOWANIE:** Pozycjoner stosowany najczęściej w połączeniu z innymi akcesoriami chroni skórę pacjenta przed tworzeniem się odleżyn, ran i uszkodzeń nerwów; zapewnia ochronę stawu kolanowego w operacjach ginekologicznych oraz chroni bark i kość biodrowa w chirurgii bocznej.

4104-8	10*5*2	cm
4104-13	10*5.5*1	cm
4104-14	6*4*1	cm



## OCHRONA KOSTEK / PAS MOCUJĄCY

# 4105

ZASTOSOWANIE: Do mocowania i ochrony kostek.

4105 45\*7\*1 cm / Całkowita długość 137 cm/

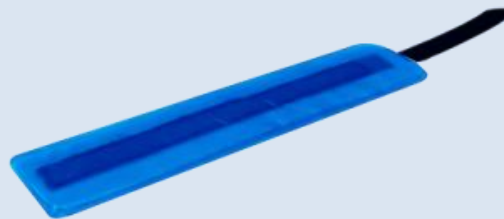

4105-1 96\*10\*2cm / Całkowita długość 200 cm/



## TUNEL DLA POZYCJI LATERALNEJ

# 4107

ZASTOSOWANIE: Zabezpieczenie i wsparcie nóg w pozycji bocznej.

4107-1 64\*40\*22 cm

4107-2 50\*36\*20 cm



**ZASTOSOWANIE:** Stosowane w kombinacjach z dostępnymi stołami operacyjnymi, zabezpieczają skórę przed uciskiem punktowym i chronią komórki nerwowe.

5101	Zestaw materacy: 5101-1/3		
5101-1	23*50*1,5	cm	(Odcinek - GŁOWA)
5101-2	100*50*1,5	cm	(Odcinek - TUŁÓW)
5101-3	50*50*1,5	cm	(Odcinek - STOPY)



5101-6	100*50*1,5	cm	(Odcinek – PLECY z wycięciem)
5101-7	50*50*1,5	cm	(Odcinek STOPY z wycięciem)



5101-9	60*25*1.5	cm	(Materac częściowy)
5101-13	115*50*1.25	cm	(Materac częściowy)
5101-14	62*34*0.7	cm	(Materac częściowy)

5101-8	170*50*1.5	cm	(Materac pełnowymiarowy)
5101-10	180*50*1.5	cm	(Materac pełnowymiarowy)
5101-11	170*52*1.5	cm	(Materac pełnowymiarowy)
5101-12	170*70*1.5	cm	(Materac pełnowymiarowy)

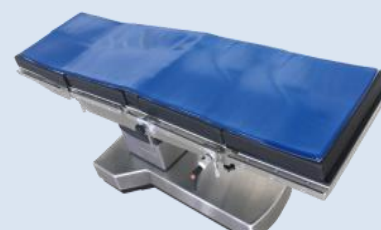

**FOLIA NAPRAWCZA**

Rozmiar: 9 \* 12 cm

**RP01**





# Przykładowe zastosowania pozycjonerów polimerowych **OKLand®**



**KONTAKT:**

# WARDA

WARDA Sp. z o.o., Przyłęki, ul. Korzenna 5, 86-005 Białe Błota  
www.warda-warda.pl, e-mail: biuro@warda-warda.pl,  
Tel.: +48 607151979, Fax: +48 52 5610863

CE

OKLand®